

Art. 7 de la Ley Orgánica de Transparencia y Acceso a la Información Pública - LOTAIP

Literal a1) Estructura orgánica funcional



GOBIERNO AUTÓNOMO DESCENTRALIZADO PARROQUIAL RURAL CHECA

DISTRITO METROPOLITANO DE QUITO "PRINCESA DEL ANDE"
TELÉFONOS: 2300-055/2300-525 CORREO ELECTRÓNICO: secretaria@checa.gob.ec/biacheca@andino.net

**REPRESENTACION GRÁFICA
ESTRUCTURA ORGÁNICA:**

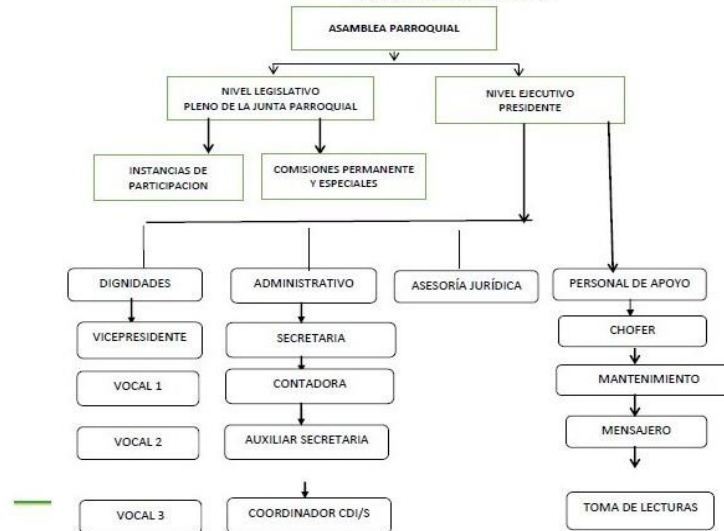

LINK PARA DESCARGAR EL ESTATUTO ORGÁNICO / ESTATUTO POR PROCESOS		REGLAMENTO ORGÁNICO FUNCIONAL
FECHA ACTUALIZACIÓN DE LA INFORMACIÓN:	30/4/2020	
PERIODICIDAD DE ACTUALIZACIÓN DE LA INFORMACIÓN:	MENSUAL	
UNIDAD POSEEDORA DE LA INFORMACION - LITERAL a1):	SECRETARIA	
RESPONSABLE DE LA UNIDAD POSEEDORA DE LA INFORMACIÓN DEL LITERAL a1):	Jessica Pamela Farinango Pinda	
CORREO ELECTRÓNICO DEL O LA RESPONSABLE DE LA UNIDAD POSEEDORA DE LA INFORMACIÓN:	secretaria@checa.gob.ec	
NÚMERO TELEFÓNICO DEL O LA RESPONSABLE DE LA UNIDAD POSEEDORA DE LA INFORMACIÓN:	(02) 2300055	